NOWY układ zasilania

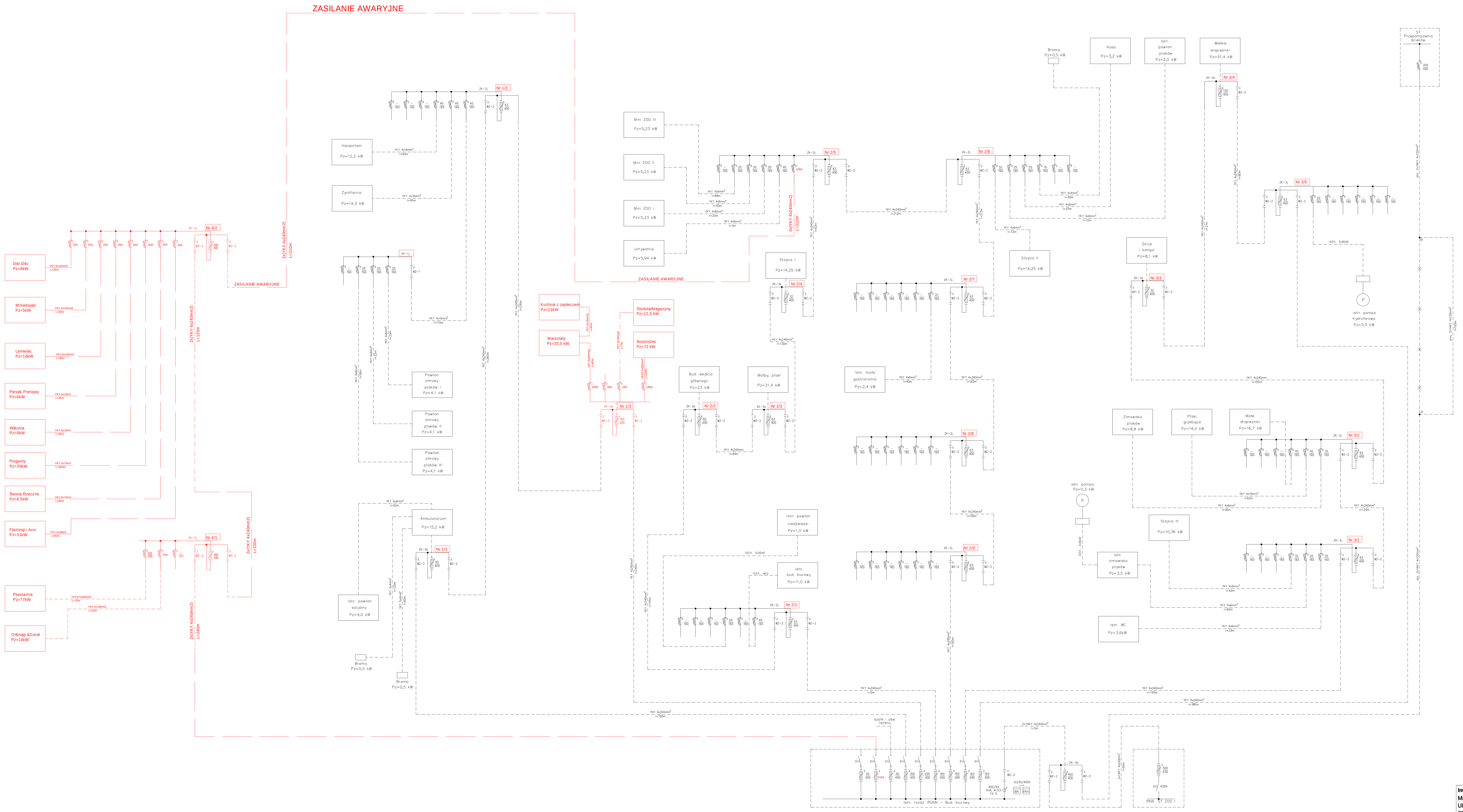

Zestaw złączowy ZK3a(4/2)+8x160A

NINIEJSZE OPRACOWANIE STANOWI DZIEŁO AUTORSKIE I PODLEGA OCHRONIE ZGODNIE Z USTAWĄ

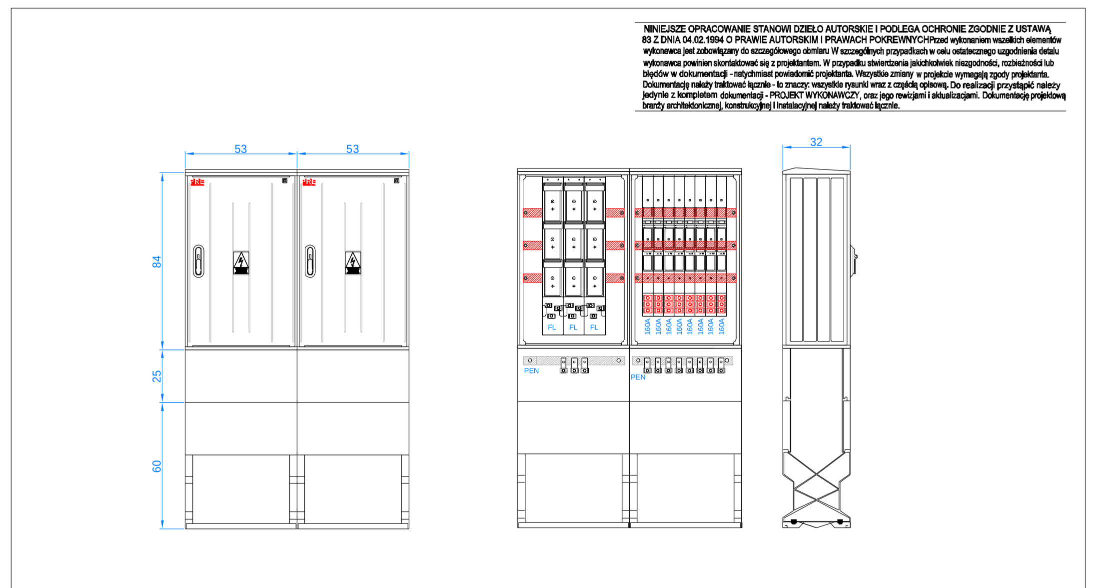

PARAMETRY TECHNICZNE					
Znamionowe napięcie izolacji	500 V	Odporność obudowy na wew. trójf. zwarcie łukowe (cz. złączowa) - 0,1s	min. 10 kA	Stopień ochrony obudowy zestawu przed uderzeniami mechanicznymi	IK 10
Częstotliwość znamionowa	50 Hz				
Znamionowe napięcie pracy	400/230 V	Napięcie znamionowe udarowe wytrzymywane części złączowej	min. 6 kV	Klasa ochronności izolacji	II
Temperatura pracy	-25°C ÷ +40°C			Stopień ochrony obudowy zestawu	IP 44
Znamionowy prąd ciągły szyn	min. 400A/630A	Napięcie znamionowe udarowe wytrzymywane części pomiarowej	min. 4 kV	Stopień ochrony wnętrza zestawu	IP 2X
Znamionowy prąd ciągły zestawu z PP	min. 400 A			Układ pracy sieci nN	TNC i TT

Zestaw złączowy ZK3a (4/1)+1x400A/2x160A

NINIEJSZE OPRACOWANIE STANOWI DZIEŁO AUTORSKIE I PODLEGA OCHRONIE ZGODNIE Z USTAWĄ

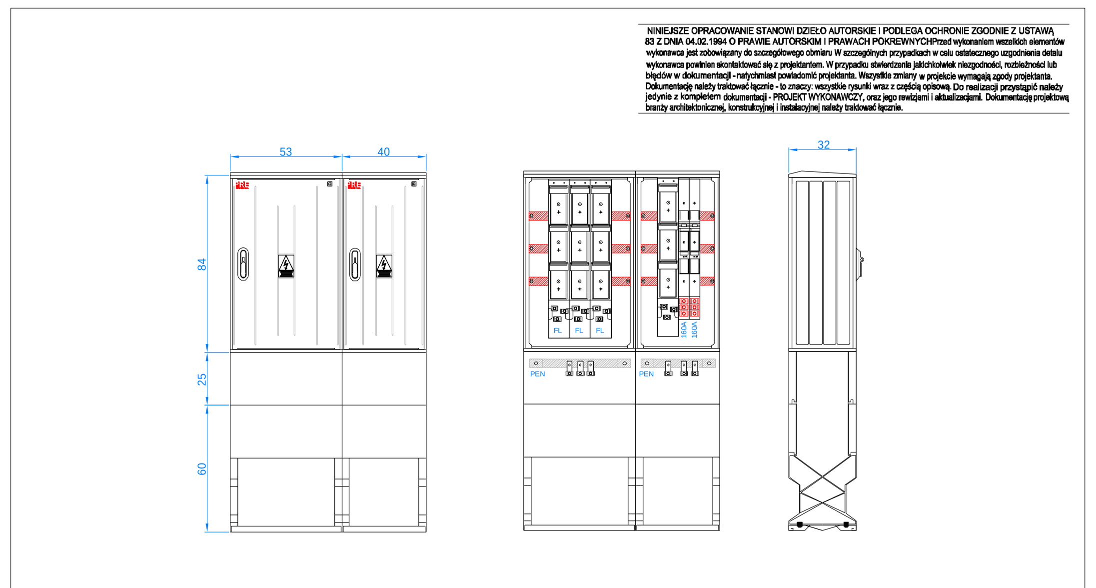

PARAMETRY TECHNICZNE					
Znamionowe napięcie izolacji	500 V	Odporność obudowy na wew. trójf. zwarcie łukowe (cz. złączowa) - 0,1s	min. 10 kA	Stopień ochrony obudowy zestawu przed uderzeniami mechanicznymi	IK 10
Częstotliwość znamionowa	50 Hz				
Znamionowe napięcie pracy	400/230 V	Napięcie znamionowe udarowe wytrzymywane części złączowej	min. 6 kV	Klasa ochronności izolacji	II
Temperatura pracy	-25°C ÷ +40°C			Stopień ochrony obudowy zestawu	IP 44
Znamionowy prąd ciągły szyn	min. 400A/630A	Napięcie znamionowe udarowe wytrzymywane części pomiarowej	min. 4 kV	Stopień ochrony wnętrza zestawu	IP 2X
Znamionowy prąd ciągły zestawu z PP	min. 400 A			Układ pracy sieci nN	TNC i TT

Zestaw złączowy ZK3a(1/3)+4x160A

NINIEJSZE OPRACOWANIE STANOWI DZIEŁO AUTORSKIE I PODLEGA OCHRONIE ZGODNIE Z USTAWĄ

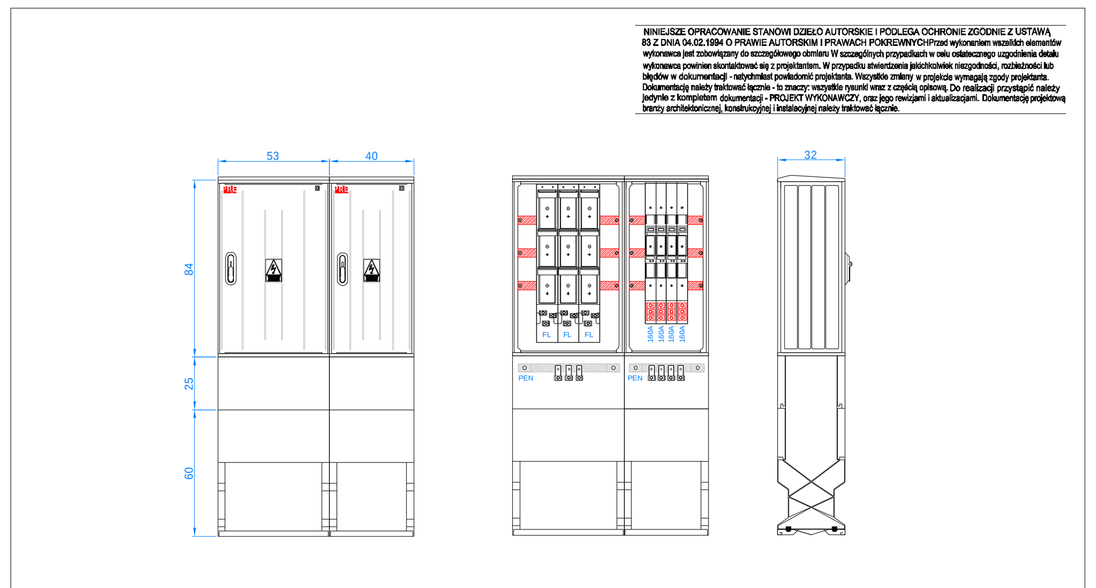

PARAMETRY TECHNICZNE					
Znamionowe napięcie izolacji	500 V	Odporność obudowy na wew. trójf. zwarcie łukowe (cz. złączowa) - 0,1s	min. 10 kA	Stopień ochrony obudowy zestawu przed uderzeniami mechanicznymi	IK 10
Częstotliwość znamionowa	50 Hz				
Znamionowe napięcie pracy	400/230 V	Napięcie znamionowe udarowe wytrzymywane części złączowej	min. 6 kV	Klasa ochronności izolacji	II
Temperatura pracy	-25°C ÷ +40°C			Stopień ochrony obudowy zestawu	IP 44
Znamionowy prąd ciągły szyn	min. 400A/630A	Napięcie znamionowe udarowe wytrzymywane części pomiarowej	min. 4 kV	Stopień ochrony wnętrza zestawu	IP 2X
Znamionowy prąd ciągły zestawu z PP	min. 400 A			Układ pracy sieci nN	TNC i TT

Inwestor:
Miasto Zamość
Ul. Rynek Wielki 13
22-400 Zamość

Biuro projektowe:
RYSY ARCHITEKCI
ul. Topolowa 2/91
05-500 Mysiadło

Tytuł opracowania:
Rozbudowa ogrodu zoologicznego im. Stefana Milera w Zamościu, Ul. Szczebrzeska 12, 22-400 Zamość.

Tom: 1/9 — **PROJEKT ZAGOSPODAROWANIA TERENU**

Faza:
PROJEKT BUDOWLANY

Branża:
Projekt zagospodarowania terenu

Nazwa rysunku:
Instalacja Energetyczna - Zmodyfikowany układ zasilania

Projektant: Podpis:
mgr inż. Sławomir Radziszewski
Nr uprawnień: MAZ/0540/POOE/14

Sprawdzający: Podpis:
mgr inż. Mirosław Konca
Nr uprawnień: CIE13/86

Opracowanie:

Nr rysunku: **ZOO_PB_PZT_164**
Skala: 1:-

Data opracowania: Kwiecień 2017
Rewizja: